

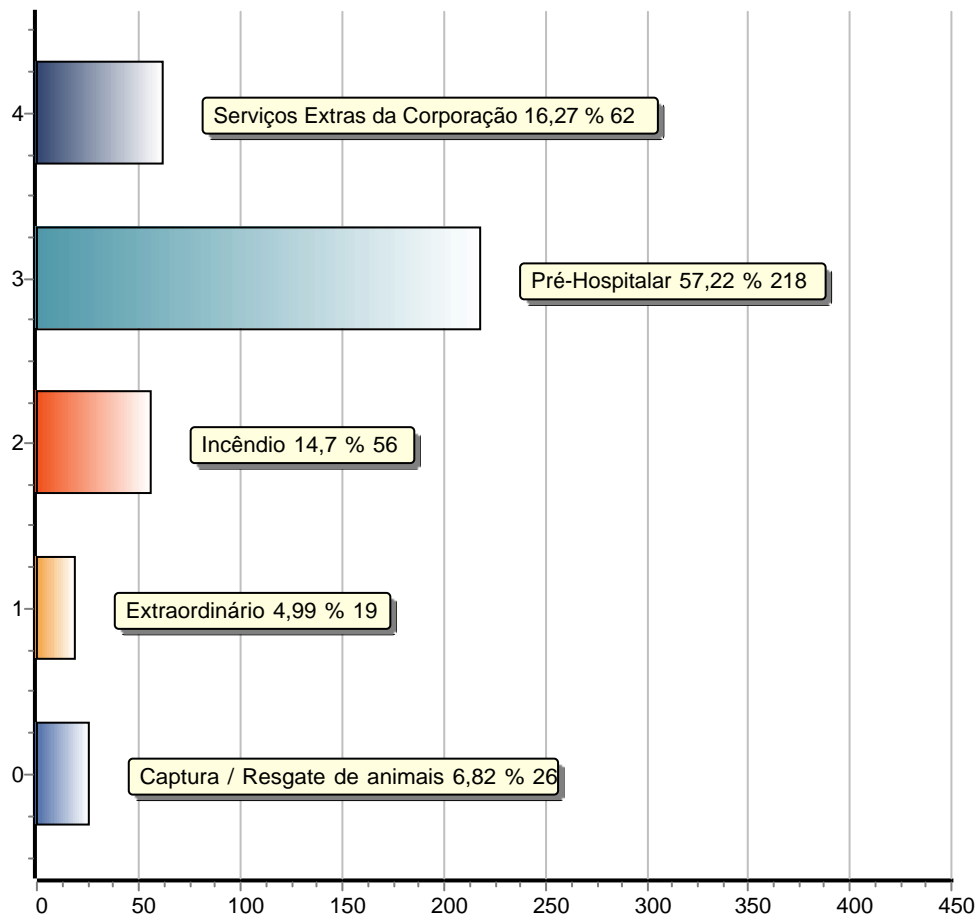

CENTRAL DE OPERAÇÕES - Quadro Estatístico de Atendimento à Ocorrências

Referentes ao período de 01/03/2025 até 30/03/2025
- todos os tipos de ocorrências - inclusive as canceladas -

CATEGORIAS DE OCORRÊNCIAS



SITUAÇÕES DAS OCORRÊNCIAS

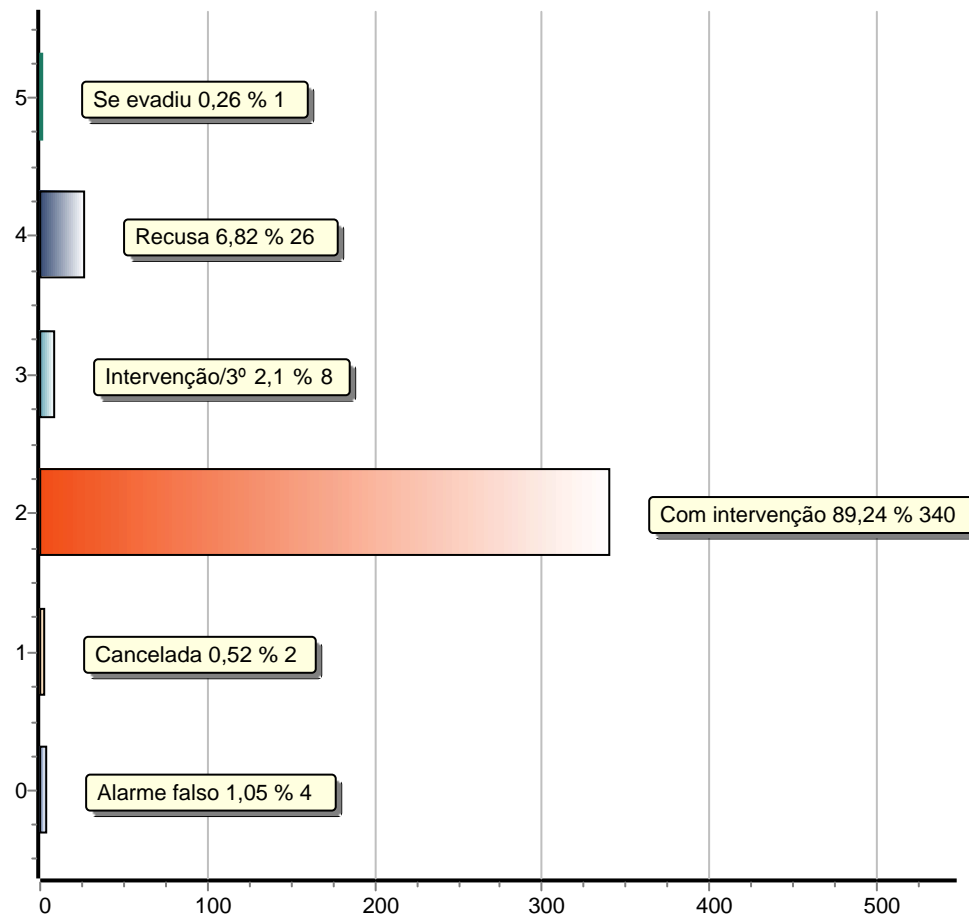



CENTRAL DE OPERAÇÕES - Quadro Estatístico de Atendimento à Ocorrências

Referentes ao período de 01/03/2025 até 30/03/2025
- todos os tipos de ocorrências - inclusive as canceladas -

| <u>Categoria</u> | <u>Tipo</u> | <u>Quantidade</u> |
|-------------------------------|-------------------------------|-------------------|
| Captura / Resgate de animais | Domésticos | 5 |
| Captura / Resgate de animais | Silvestre | 21 |
| Extraordinário | Diversos | 10 |
| Extraordinário | Eventos adversos da natureza | 1 |
| Extraordinário | TRANSFERENCIA HOSPITALAR | 8 |
| Incêndio | Cobertura de Evento / Auxílio | 1 |
| Incêndio | Edificações | 6 |
| Incêndio | Lixo / Entulho | 6 |
| Incêndio | Matas / Vegetação | 42 |
| Incêndio | Veicular | 1 |
| Pré-Hospitalar | Acidente com Animais | 1 |
| Pré-Hospitalar | Acidente de Percurso | 4 |
| Pré-Hospitalar | Acidente de Trabalho | 4 |
| Pré-Hospitalar | Acidente de Trânsito | 27 |
| Pré-Hospitalar | Acidente Domésticos | 14 |
| Pré-Hospitalar | Acidentes em Ambiente Escolar | 2 |
| Pré-Hospitalar | Agressão | 9 |
| Pré-Hospitalar | Clínico | 141 |
| Pré-Hospitalar | Obstétrico | 7 |
| Pré-Hospitalar | OVACE - Engasgamento | 1 |
| Pré-Hospitalar | Suicídio | 1 |
| Pré-Hospitalar | Surto Psicótico | 3 |
| Pré-Hospitalar | Tentativa de suicídio | 4 |
| Serviços Extras da Corporação | Administrativo | 5 |
| Serviços Extras da Corporação | Operacional | 53 |
| Serviços Extras da Corporação | Palestra / Treinamento | 4 |
| Total de ocorrências: | | 381 |